TARA Bec déverseur de bain pour montage mural - Champagne brossé (Or 22cts)

13 801 892 Version du produit de 4/1/2024

- saillie 200 mm
- jet normal circulaire
- rosace Ø 55 mm
- diamètre de percement 37 mm
- raccord 1/2"
- débit d'eau maxi. 29 l/min avec une pression d'écoulement de 3 bars

Champagne brossé (Or 22cts)	13 801 892-46
Chrome	13 801 892-00
Platine brossé	13 801 892-06
Platine	13 801 892-08
Dark Chrome	13 801 892-19
Laiton brossé (Or 23cts)	13 801 892-28
Noir mat	13 801 892-33
Bronze brossé	13 801 892-42
Champagne (Or 22cts)	13 801 892-47
Chrome brossé	13 801 892-93
Dark Platinum brossé	13 801 892-99

Accessoires recommandés

Coude mural à encastrer - 35 085 970 90
- profondeur de montage max. mm
- profondeur de montage mini. mm

TARA Bec déverseur de bain pour montage mural - Champagne brossé (Or 22cts)

13 801 892 Version du produit de 4/1/2024
mm [inches]

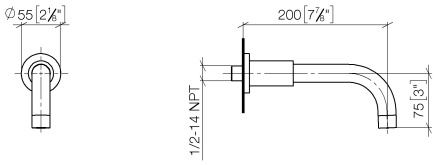

Diagramme de débit

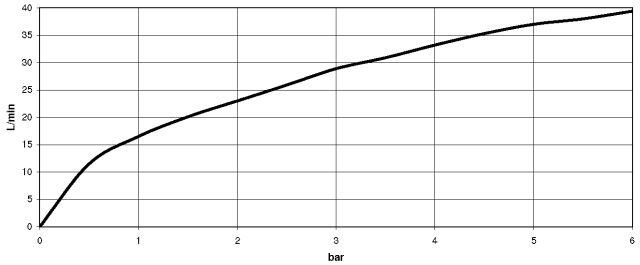

Codes & Standards

DIN 4109	ISO 3822	Scottish Water Byelaws	UK Water Supply Regulations

Ü-Zeichen

TARA Bec déverseur de bain pour montage mural - Champagne brossé (Or 22cts)

13 801 892 Version du produit de 4/1/2024

Certificats

LGA_18	WRAS_240602

TARA Bec déverseur de bain pour montage mural - Champagne brossé (Or 22cts)

13 801 892 Version du produit de 4/1/2024

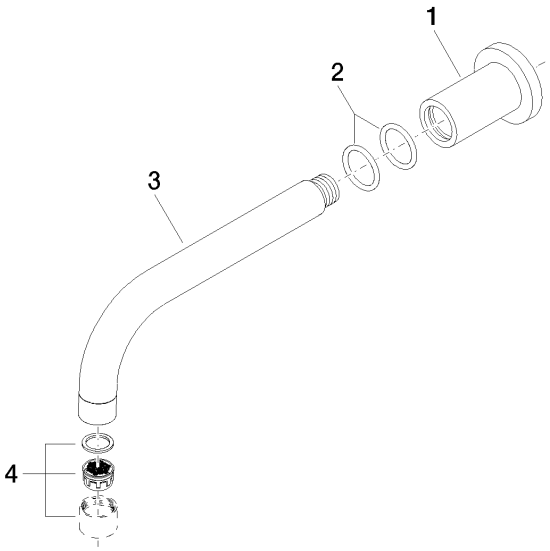

Liste des pièces de rechange

N°	Article Numéro	Désignation	Fréquence de montage	Délai de livraison
1	09 27 89 009-46	rosace	1	30
2	90 14 10 025 00 90	joint	2	2
3	04 28 22 198 20-46	bec déverseur	1	30
4	90 23 01 024 00-46	mousseur	1	30

Nous nous réservons le droit de modifier les modèles, la gamme de produits et les spécifications techniques sans préavis.
Pour de plus amples informations, rendez-vous sur : www.dornbracht.com +49 (0) 2371 8899 900 mail@dornbracht.com